大清光緒三十年

本館新聞除禮拜外日出一紙　諸君賜閱本報者無論本埠外埠均可函致本館取閱如外埠閱報照加寄費可也除日報照常刊送外復不惜工本從英國採辦釘書裁紙各機器以特與　各官紳刊印書籍單件並有英國各體活字及各式花邊等延有西人排印工藝甚精所有中西文字均能印刊並有石版印字大小機器均用精工刊

第六千八百七十號

叻報

本館在哥實勞得力門牌第一百廿四號零D

印工段絶倫並延有文士書寫各體文字現由上海購到各種書籍出傳其書目另行刊佈所有各項價甚相宜再本館所登來札原擇其有關世道人心者附登否亦須無關得於人而後始錄其有緩關不成文以及支離費解者概不登錄嗣後　諸君來札尚祈自諒更須寫眞爵里而後敢登但來稿登與不登均不能將原稿收回也　本館爲白

甲辰九月十三日

Printed and Published by See Ewe Lay（大英一千九百零四年十月廿一號禮拜五）at No. 124-D, Cross Street, Singapore.

廣告文人　○啟者本報茲欲聘請文士一人專主書寫石印一席其人必須精於八法而又無嗜好者方能勝任如有不嫌俯就者請到本館寫字樓面商可也此佈　本館謹啟

諭旨恭錄

九月初一日內閣抄奉　上諭巡視中城御史貫秀等奏撥款請賞外城粥廠粟米開列呈覽一摺現在節近令冷五城地面貧民生計維艱所有中城之玉泉廠東城之育嬰堂南城之普善堂西城之執塔處北城之同園東觀稱家園各粥廠每月共需粟米二百四十石加恩照數給賞自十月初一日起由各城咨明戶部北倉發給該御史等務當督同紳士妥爲散放毋任侵漁單併發餘依議另片奏請賞給　善堂等處各粥廠民人爲數衆多粟米不敷支放加恩著照所議所有城南之崇善堂北城之公善堂海甸之卌中屯粥廠西城之禮拜寺宣門外之資生堂各賞給粟米三百石南海會寺玉㩗觀與善廠清眞寺粥廠各賞給粟米一百五十石又北城所設繼德堂同德堂粥廠著各賞給粟米三百石化善堂之叙養局著賞給粟米三百石以惠窮黎欽此

河內電音

○本坡實得力太晤士西報接到十一日河內發來電音云接到法京傳來消息云屯在烟台之俄軍繼爲日軍殺敗退駐沙河之左岸統計是役俄軍死傷共三萬名云　同日河內再電云俄京來電云俄帥古勞北京報稱初六夜市黎沙河之俄軍與日軍大戰所守營壘爲日軍攻佔卒被俄軍奪回厥後又有大隊日軍重復來攻仍能堅守營壘將日軍殺敗退往沙河學某鄉之後是役也俄之左軍猝有一刻危迫異常厥後派兵往援始將日軍所佔各鄉村再行克復刻下仍可與沙河互通音耗云

俄日仗務特電

○本坡實得力太晤士西報接到十一日英京發來特電云初九日勞打電局駐木閭探訪人致電回英云沙河之役戰氛之兇猛係因東方俄軍所致該軍現在尙無消息傳來想必再有一場血戰云　十一日英京特電云俄帥古勞北京報稱初九夜日軍再來攻擊意欲奪回隊壽山繼爲俄軍殺敗其餘各路均無軍報前來現因大雨淋漓以致道路甚難來往云俄將沙加羅夫報稱日軍現在車路之西連串堡地方齊集昨夕某隊俄軍前往沙河堡附近偵探忽然奪得日軍機炮兩尊該隊俄軍幷無傷損云　同日英京特電云日帥大山元戎報稱本溪湖敗殘俄兵刻向東北遁去初九夜俄軍數次往攻日之中軍皆爲日軍所敗初十日兩軍皆有發炮互攻云

俄國購煤電音

○本坡實得力太晤士西報接到十一日英京發來電音云常川德美輪船公司已令德在英國加尼輔設有十餘間之支店着代俄國向英國地方預購威里士上庄煤炭五十萬墩俾於西十月十一月十二月內運往地中海亞非利加洲之西方及一切各地方云

俄船踪跡電音

○本坡實得力太晤士西報接到十一日英京發來電音云到下波羅的海俄國艦隊經已渡過几烈迷海面云

紅十字會電音

○本坡實得力太晤士西報接到十一日英京發來電音云近因俄國紅十字會經再求助於德國紅十字會該會允之刻下已任俄之亞角士地方增設醫房一所及再備運載病人車輛使赴軍前供用幷向日本紅十字會請其一律辦理云

妄言宜懲

○美京來札云得接法京函言俄國之尼希利黨人所設某報云俄國內訌之事幾致不能收拾蓋緣現在東方之戰日益挫敗以致俄國之人皆失所望殊有不滿之心倘使俄皇不生太子則衆人必致起而爲亂相率揭竿現在旅順之危又在旦夕此地一陷則國內人心必大動搖俄皇爲是之故宵旰焦思無時或釋俄后憂之當時聞有某民婦姘已脂珠誒其分娩之期約與俄后相去不遠后乘黑夜私以後車載婦入宮迫至某日俄后誕一女秘不使揚是日婦誕一男后即以女易之然後以誕降皇嗣宣告於朝謂婦子爲己子藉以慰俄皇之心與國民之望云　按俄之尼希利黨素於朝廷宮中事原不難知然以所傳俄后易子之事觀之則又諒非確耗只由彼黨素以傾覆政府爲宗旨俄方有事於日正欲乘機倡亂煽惑民心深恐皇有儲君人心內向故必播其謠喙以激衆怒而便私圖然彼既姑妄言之人亦姑妄聽之已耳豈我華人一齣偷龍轉鳳之舊劇本眞再見於彼得阿夫之深宮耶

稱又據駐藏大臣云英國曾支英金一百萬磅以充英兵入藏之費業既耗此鉅款必非多費竚否便可了事云　按此次英藏和約中第六款西藏須償英金五十萬磅元合盧比七百五十萬元分作三期清償每期以二百五十萬元而以一千九百零六年元月一號爲第一期

英事電音　○本坡實得力太晤士西報接到十一日英京來電云英京外部衙門知照藍煙通輪船公司云凡各輪船若有運貨火車物料并棉花兩項設有不測咎在貨主毋得異言云　按以是覘之想必火車物料并棉花已由英俄兩國訂明作爲戰時禁品矣

戰事述電　○本館頃蒙駐本坡日領事田中君惠函云今晨十二點四十五分鐘得接東京外部來電云初十日日帥大山元戎報稱現與日國左軍對壘之俄軍經已兩次退去祇留小隊兵卒往來調動而已由本溪湖敗走之俄軍刻向東北退去昨初九夜俄兵進攻日之中軍皆爲日兵所敗至初十日時有發炮互相攻擊其與日國右軍對壘之俄軍亦復時有發炮互擊云

請觀曉示　○實得力國家因欲招人入禁承供獄中物料并承充獄中工役業由輔政司有示發通刊登于報覽之便悉其詳矣

諭辦命案　○何采音命案經出口洋貨商會及各善堂稟由商務局憲轉達雲帥前月二十六日奉到行營來電商務局司道電悉美國兵輪水手無故逞兇溺斃甘肅輪船買辦一案并據洋務處電稟已將該兵輪扣留並與美領事訂期由溫道商守會訊及電達外務部在案該司道即轉諭出口洋貨商衆及善堂公局等知照聽候咨照追兇辦理勿任藉端滋事爲要捷字營駐紮沙面本爲彈壓滋事而設乃當時並不阻救致釀巨案已將該管帶楊洪標先記大過三次並飭查明不力哨弁分別撤懲云云商務局業將此電分錄行知各善堂商會矣

預備走路　○近聞奉天之俄軍將所有粗重行李業已運往鐵嶺所有在奉天之俄國將校皆宿於火車之內

新疆警報　○八月十六日北京來電云新疆巡撫電告軍機處謂俄兵之駐屯於喀西尤開爾　古理哥伊亞　雷爾　均譯音　等處者近來日見增加居民大爲之搖動又各處土匪亦蠢起目下正在極力鎮定

教案議結　○施南殺斃主教一案自開議迄今僅二十日業經議定辦理可稱迅速茲已繕成文約八分定於廿一日畫押簽字風聞約中所議共計三條　一議給被難教士等郵銀十四萬兩　一議另撥銀千兩於荊州府城內建立醫院一所　一議恩施縣知縣王祐事後緝捕凶犯不力鄰縣巴東縣知縣田芸生於施南一案不能協捕匪人均應記過罰俸　除此三項之外餘皆無甚緊要法參贊於此案完結後尚需偕余觀察及諸教士司鐸至荊州選擇地基以爲建設醫院之用然後遄返北京

漳州開礦　○福建漳州南門外園山地方產著五金近有日本人由此而過踏勘一周外間紛傳係日本人要求開礦遂激動附近民心聯集二十八社各備器械謂如果日本人前來開礦即羣起而攻之人心皇皇幾於草木皆兵嗣有人赴廈向日本領事署偵探始知實無其事蓋有某日本人平日好入內地以大言欺人故有此次謠傳也

秘密信通　○烟臺信云日本艦隊之圍攻旅順者查得俄軍由旅順秘密遞寄公文之法係以公文盛入鐵管外裹油布封緘堅固更繫以繩沉入水中以繩之一端繫在民船水線下之釘上攜帶出港故日艦竟未查出也

旅順軍情　○有西商名左連士佳昨從旅順趁拖船回至烟台轉搭輪來港香港南清早報訪事親詣該商詢問旅順一切情形極爲詳確據云伊向在旅順承辦俄軍伙食故各事知之甚詳伊離境時計存有米糧四十萬包又於日間有麵粉二萬四千墩由德國運載前往用拖船偷運入旅順現埠中並無鮮肉惟有美國之罐頭牛肉約五十萬罐共計俄軍所存糧食足敷六閱月然若盡法節省實可敷一年之用至埠中軍械俄軍設有軍械局每日趕鑄礮碼及各物無算於日軍未困旅順以前有炮碼一百四十車由俄國孖士哥城運到軍中所用之快鎗尚有餘剩又前牛庄所存之軍械已於日軍未到以前盡運至旅順尚日軍欲攻陷旅順必傷殘軍士極多蓋旅順四圍有炮台四十座俱於地下埋藏地雷並裝設電線引至埠內爲發炸地雷之用計每炮台一座可炸斃兵士千人　此與禮拜六日上海電日軍受創之消息吻合　該商臨行時估計約共有俄軍三萬五千名實前者俄軍不止此數因近日多有陣亡及病故故止剩得此數埠中馬匹甚少現埠中約共有歐洲人二百名婦女約占五十華人約有三千名管理西伯利亞鐵路各西人仍在埠中及英美德並各國商人亦未出境埠上英德各國商舖仍懸本國旂號料日軍必不以軍力攻取旅順蓋若以戰取須傷殘軍士十萬乃能攻陷此埠若嚴密圍困不出一年必絕其糧食至埠中軍火則可支持三年經遙見日軍在埠外及有炮礮墜落埠上數次該商又云日軍戰鬭如此之勇實因縱令其軍士飲酒蓋一有酒氣則奮不顧身埠中俄軍仍未稍餒其志俄統將士多氏特諭令每日在軍中大奏鼓樂以示非危險之時俾暢軍士之心而俄軍亦並無恐懼又言該商離境時須由俄統士多氏發押護照聞該將向軍士宣言曰衆同胞若我等有五人尚存亦決不降敵於是衆皆歃誓必竭力拒敵至末一點血而止誓畢又互相讚頌計埠上俄軍歐人約居一半其餘係西伯利亞人該商又言據俄武弁云俄帥古勞北京歷任日軍佔踞奉天城然倘日軍再追逐十五咪則必全軍炸滅此古勞北京誘敵之計人不知之蓋古勞北京曾對各軍士言曰初戰之六個月必以爲古勞北京賣國犬六個月必以爲古勞北京發狂至十八個月後必獲全勝云云該商又言伊不信波羅的海之俄艦隊果能東來云　譯西報

游民犯夜　○西人以工商立國其無業游手之閑散人最爲蠹政之國不能相容其所以勸懲而陶成下流者法至善也　初八早有獲人李康儉者晨起尚在街蕩游手閒行巡差經過當值巡差執獲以游手宵行控案昨經府憲提訊准覓人署保五十元如無人署保

新屋招租 ○啓者茲有新屋十間其五間坐落絲絲實得力餘五間坐落實丹尼實得力尾背相連至西本年實添末月一號可以完工居住 諸君有欲租賃者請到尼蚩美拿實得力門牌第七號萬拿施土庫內面商便懇此佈

萬拿施土庫謹啓

大英一千九百零四年八月五號

男女百病藥酒發客 ○啓者天德堂本號住在小坡海南公司後大馬車路墘發賣男女百病藥酒以治寒熱往來骨節疼痛婦人產後冷風痳風等症服者立效本先生住在山頂巴窰黎啓每一禮拜到店親症輕重或六個月抑八個月抑乙年此藥酒服之即愈立效如神此佈

蘇紹烈謹啓

光緒三十年八月廿一日

此乃肝膽補血丸之裝式

大英一千九百零四年十月十七號

夜不成眠及腸結之症服肝膽補血丸可愈 ○茶渣久貯於壺若不舍去而後烹之則茶味淡而無補飲之有害故此壺必經洗滌清潔方可復用如大便不通渣滓之物久滯於身則全體不潔百病叢生非得妙藥以攻之則貽害匪淺治結腸之藥莫妙于戴利和肝膽補血丸英國電汽師文莫君云予當學業時每赴某都某郡則覺水土不合致多疾病時有大腸閉結中心鬱悶目不合眼日則四肢疲倦惟欲偃臥在床夜則兩目眈眈刻不交睫服諸藥丸毫無效驗忽一日有人送新聞紙到門予展讀之下知北敏恒地方某人得病時係服戴利和先生肝膽補血丸乃愈于是予亦試服一瓶後二日覺頗愈自此之後日益康健及畢業時疾已全愈矣且體氣壯非昔日所可比此可見肝膽補血丸之神效衆喙一辭其神效處誠百發百中難以備述焉 戴利和先生肝膽補血丸係專治風疾腳氣飲食不論身體虛弱血枯血竭四時疫氣腦弱頭痛風濕腰痛腸痿心跳背脊疼痛腸結時瘡胃敗肝痛腸積腸風并面生斑點皮發瘡毒及一切婦女月經不調或經前經後腹痛等症試之立驗

騷擾之婦人 ○嘗云男人作工婦人泣哭 嗟乎生此冗繁世界婦人每多做工而滯哭者何也蓋婦人得休日少而做工多甚至做工艱苦日日於斯無時不歇者悲乎 婦人體氣本屬嬌懦做工多必易於染病故此證多患懨懨軟弱易於觸怒也 此等失志騷擾之婦人必失其脾胃日久漸成瘦弱時則心跳之症發作必須安臥一二日以養其身力 如逢外間有時疫傷風或嵐瘴之症流行彼多不免其染由此則喉症肺病各疾攻身其關係誠莫能預言也遇有此等艱苦之婦人則須立命渠停工安歇一時並購留一樽黃浦先生之魚肝油精與之服食 此藥以治婦人之症可謂最善之良藥也 且其味好食如蜜之甘並無氣味婦女小孩最喜食之內存有魚肝油精 ○轉養燐養糖水 麥芽精 野櫻菓並補身補骨之藥品合製而成專治身血不潔飲食積滯身體瘦弱精神恍忽頸生瘰癧食滯不消手足無力及婦女血竭皮色青黃月經不調或喉病聲啞肺癆吐血等症 搜遍地球總不能尋得一藥有此藥之好者先服此藥以後用膳可使食物有益易於消化家家戶戶用過此藥者莫不齊聲喝彩 一服立得其效如你有病一樽可治之 我大美國名醫彼伊氏曾云此藥乃十全無易之佳品實有醫病之能其功莫能言喻 余近用此藥以治咳嗽肺癆瘦弱之症兩閱月間該病人已增有二十磅之重 服此藥精可保其必愈總不致失望也 天下假藥甚多購時須認眞黃浦字號 ○藥性 魚肝油最爲補身開肺止咳化痰 ○轉養燐養 補筋骨開脾胃治肺癆 ○麥芽精最爲補身肥體開胃 （野櫻菓止咳嗽止吐血添精補髓 ○每樽價大二元五角 小一元半 買七一箱九折

大英一千九百零三年十二月一號 南洋總代理人新嘉坡土庫街門牌十四號孟嘉大藥房發售

精製印稿墨水發售

啓者西人修函必印底稿欲免錯悞遺忘之弊誠善法也然而所用印稿墨水寫字必須振筆疾書稍一遲留便防撇濃過畫致有墨痕外溢印成函稿亦復難免模糊有此弊端仍厥美中不足然有格致之士新製印稿墨水一種所書函札印存底稿均無濃痕瀉出之雖確能隨筆所書一絲不走似此盡善盡美凡徵利用無窮近將此種墨水寄託本館爲之代售今特廣爲傳佈銷場加以拓擴物美價廉一試便知其妙矣此佈

甲辰年三月十四日 本館謹啓

買賜宜知 ○啓者本號在叻開張數十餘年發賣烟絲向求精美專揀選上等地道烟葉配製雲蒙 士商稱許遠近馳名不意近有無恥之徒將下等低貨假冒本號招牌字樣以圖魚目混珠從中影射經被本號查出捉拿交官經於六月初三日在巡理府正堂承兩府尊朱覬定案判以下等低貨冒充上等字號之烟作爲假冒招牌希圖煽騙定讞立將此烟照例毀滅以免混亂嗣後倘有人辦烟來叻仍敢冒用審廣蘭字號或祇用廣蘭字號等樣印在烟包上及烟箱外面一經本號查明定必解官究辦將該貨銷毀其作僞之人以及代爲存貯該貨之人均皆拿告醫案以俟嚴懲特此佈告

光緒三十年六月十六日 丑一

朱廣蘭啓

退股聲明　○啟者玆在日裡勝武漢我柯自去自光緒甲午年間與林馨芸合謀什貨生理號日亦發歷來無異至本年八月廿七日截止將該股結算明白今我柯自意欲轉圖別業願將我名下股份抽出即請公親林君篤順葉君文學獨至邱府奎聲甲政大人案前會明將我名下母利銀一齊抽出明白將亦發號全盤生理歸與林馨芸承頂而從前亦發號與日裡及外埠諸寶號支借來往等情均歸林馨芸支理倘日後亦發號生理盈虧與我柯自發無干特此聲明免滋後論此佈

光緒三十年九月初七日　日裡柯自發謹啓

憲示

署理三州府輔政使司卑　爲曉諭事照得國家現擬招商入票在以下所列叻坡各地段開設當店每段只准設店一間以三年爲期自一千九百零五年正月一號起計凡欲入票者並不限其入票幾張設店幾間惟每店一間須入一票并須在票內聲明每月愿納牌銀若干該牌銀俱於逐月一號上期交納每店又要先將一個月之牌銀繳呈以作保項正巡捕官署現有印便之票紙入票人可往取用照式塡寫用火漆封固外書投當店之票等字樣於西本年十一月一號以前寄至本署以憑選擇所批准設店各地段現已繪成地圖貯在正巡捕官署入票人可往取閱特此諭知各宜踴躍愼毋觀望不前此示

玆將批准設店各地段開列於左

○第一段　二馬路由馬車街起至馬交街止　○第二段　二馬路由巡理府右傍單邊街起至荳腐街止　○第三段　大馬路由巡理府右傍單邊下街起至剌嗎街及對面歷實的力街止　○第四段　大馬路由剌嗎街及歷實的力街起至士密街及對面大馬路門牌一百十四號之處止　○第五段　大馬路由士密街及大馬路一百十四號門牌之處起至丹戎巴葛路角頭止　○第六段　梧槽路由米治路起至梧槽港路止　○第七段　小坡大馬路由三呇華路起至惹蘭加禮呢及對面大馬路門牌二百四十三號之處止○第八段　小坡大馬路由惹蘭加禮呢起至布龍哥咯及對面西逸嗎打砂巷止　○第九段　小坡大馬路由布龍哥咯及西逸嗎打砂巷起至棉的路止○第十段　嗎眞路即潮州怡園街　○第十一段　實壓宜路即竹仔脚　○第十二段　棉的路即瓊州會館傍街又名芒菓路　○第十三段　芳林基即怡園而落滊傍之路　○第十四段　松栢下街　○第十五段　丹戎巴葛路由清端街起至昆力路止　○第十六段　夏付樂路即貢石仔由新巴虱直街起至振瑞路止　○第十七段　牙龍路在剌溫打實的力東邊　○第十八段實龍岡路在西逸亞鐳路東邊　○第十九段　東陵仔在丁路北邊　○第二十段　急不合呇即石叻門　○第二十一段　爪亞街由小坡大馬路起至米治路止　○第二十二段　浮羅地公

大英一千九百零四年十月六號　光緒三十年八月二十七日

荷蘭總領事官告示　○大荷蘭國駐紮新嘉坡總領事官　爲招承餉碼事照得荷蘭慕娘之西方某餉碼意欲招商承充爲此示仰商民人等知悉此碼定於西歷一千九百零四年惹民末月四號及五號拜五拜六即華九月廿七廿八等日出投汝等有欲知其詳細者請來本署詢問可也此示

西一千九百零四年九月二號　給示

椰油發售

啟者玆敝號前有代坤甸夏蜜公司沽售頂上潔淨椰油荷蒙諸君賜顧莫不海內馳名因二月間不覺走於回祿停較數月數油車另爲修整今已竣工依然行較椰油欲已海內通流時有便貨　諸君若欲購買者請移玉到惠相商其價格外相宜特此佈　間　光緒三十年八月廿六日

賞格

賞格通知各色人等知悉查得本坡販兌私烟日盛僞計百出甚至富商暗集資本窩惡營私希圖奇利故違例禁獨不思　國法森嚴豈容若輩朋比爲奸曾經　華民政務司曉諭在案玆本公司有鑒前車重立賞格通知各色人等若知本坡販兌眞正私烟之踪跡以及暗出資本之窩首者前來報權如果緝獲無遺送交公班衙訊明屬實按律科罪後本公司願將所掠私烟估價並罰銀項不論多少一概送與報緝之人決不食言另本公司格外獎賞各款章程列左　一掠人專做大宗私烟暗集巨資眞窩首必緝眞人確賞大銀五千元正　二掠人並私煙一十兩內者賞大銀五十元　三掠人並私烟十一兩起至五十兩者每兩賞大銀四元照兩伸算　四掠人並私烟五十兩起至一百兩者每兩賞大銀三元照兩伸算　五掠人並私烟不止百兩者亦可到本公司與總理人面議獎賞　六吃烟膏一十兩約存渣三兩左右該渣如不自吃宜繳還本公司計上渣每兩給回價銀一大元大渣價銀面議　七私賣烟膏不論多少如被察出俱照私烟條規懲辦　八報緝之人如不欲與本公司之巡丁交接者可親到本公司向總理人書明或不肯屈玉亦可書帖寄關投交本公司知覺其中務要寫明姓名住趾幾號門牌以便查核派賞抑欲以早晚親到小坡美芝律街門牌第一百八十一號一百八十二號一百八十三號新茂號內本公司有放總理人在該處盡可與其面商可也　以上所出賞格委酌是實伏冀知踪之人踴躍報緝幸勿觀望不前乃禱特此預告

光緒三十年八月廿七日　大英一千九百零四年十月六號

永和興煙酒公司謹啓

帶差三名協仝其眼線人等前往實里宜路門牌八十號零八號屋中搜出有私鑄僞銀器物甚多一元銀模及二毫五毫銀模共三具鉛錫十四塊粉四包銼一具隨拘四華人而去十一日過堂展期乃鞫

氣閉而死　○有火船名新嘉坡者由暹抵叻船中之裸工人同落船艙執役工已完竣出艙後將艙板蓋密不料艙中有閩人林大者尙不及出致被禁錮綠不得空氣呼吸而斃迨至該工人發覺將林起出時林尙一息奄奄而卒不可藥矣繼由船中人報捕已拘林波陳炳二人逮案昨日太守提審展期十九乃訊

逸犯起解　○前報巴淺閩人李淸蘭又名峇峇烏羅前在巨港因犯毆人致命案經由巴城荷官訊實罰令入獄廿一年不意該犯就獄三年潛逃出叻嗣由荷官照知本坡國家請爲偵緝近被暗牌華總差鄭金水在豆腐街某屋將該犯緝獲一節茲悉本日由府訊畢判將該犯遞解回巴歸案究辦

棧關巨款　○探聞源順街嘉昌泰客棧東主黎益樓控客籍人蕭恭緣蕭由華海來叻在棧樓留蕭原係該棧某外東婿香港義和泰棧亦蕭岳占有生意黎見蕭與股友誼屬葭莩初三日因事有外埠之行將棧中事務交蕭攝理去後而蕭向齊智人揭款三千以棧內印章以爲劄據并駢侵四百五十元黎回察悉隨報一號捕房由總差帶仝三十四號暗差拘蕭於案今日堂訊展期十九日乃訊准着保五千元在外候審

暑記入獄　○叻產閩人黃覺建在西人拉文士庫充當暑記之職初十日以二號鎖匙私開鐵廚竊去銀六十元該東隨報暗總差拘案今日提堂訊究判罰六月之獄

船政聽案　○初十日有某輪船抵坡下錨後搭客某甲僱舢板登岸及給船值舟子違例多取爭論客控該舟子於船政聽經廳官裁判以婪索行客殊干例章罰鍰十元噫小艇船戶一片貪得之心是其本來面目海上蠻橫殆不可不一懲儆之也

米賊拒捕　○孟米人鴉利喲昨夜九點鐘時候在二馬路盜無主米三十五斤値銀一元一角被華暗差執詰而鴉則胆敢拒捕拔刃向差正如項莊舞劍而意在沛公也者差奪去其刃拘案訊究今日提堂二罪俱發判入四十二天之獄

移疫被控　○前報衣箱街第三十九號門牌協源成衣店中因有一人患疫而歿事爲潔淨局查知飭役焚毀店中各物及將寄寓該店人等徙往淇漳山並控店東閩人李惡於案謂其匿不報聞一節茲悉再由該局查知店中縫匠林展等十八曾將患疫者移置該街第十六號門牌騎樓下有犯例章十一日控諸府堂展至二十日乃鞫

私烟截獲　○潮人湯成十一日道經新巴虱身畔夾藏私烟二罐每罐十两値銀六十元被二十號巡丁偕仝巡差搜獲拘逮於案今日官判罰銀五百元不完改禁八閱月抵罰

沸水傾瀉　○某穆拉油婦居住加龍布珍茅屋昨日婦入廚內以鐵鍋蒸水水沸時並忘記其二歲幼子於爐灶之下匍匐嬉戲致被沸水傾瀉其子經驗掩埋然亦慘矣

瘐斃獄中　○瓊人符義蓁前三月廿三日因犯盜案繫獄六閱月昨初十日因遘疾不起四肢浮腫已瘐死獄中矣聞符年祇廿一齡少年不愼鬱鬱以歿悲夫

因瘋而死　○暹婦名金蘇者年已五十前元月二十八日因染瘋癲之疾送往醫院調治歷數月疾仍未痊初十日溘逝

急　示

大英欽命新嘉坡鬮政使司　爲招人投票事照得本國家現欲招人入票承供物料爲此示仰商民人等一體知悉汝等有欲承供此料者可於西一千九百零四年厤多末月廿六號卽華九月十八日中午以前入票投交本署以憑選擇茲將所需物料開列

需用竪立界址之石一千塊須以蔴石琢成四面琢至光滑爲度高至三英尺丁方八英寸此石之首雕刻國家三叉號頭務須明晰石之一面上刻KB兩西字此石運至何處悉聽國家指揮限至西一千九百零四年怒民末月三十號爲止卽須製便五百塊候用其餘五百塊限至西一千九百零五年然花里月一號以前交足所需此等蔴石當由國家給憑前往浮羅宇孫國家石礦採用不費分文

如欲知其細情者除禮拜及拜六兩日外每日由上午十點鐘起至下午四點鐘止可向地稅司署查詢凡投票者其票外必須寫明投交本署承供此料字樣方能合用至於棄取之權任由國家裁奪各宜踴躍愼毋觀望特示　　示

大英一千九百零四年十月二十一號

報窮司示　○本坡新巴虱口芳發號報窮之案査該號前有與汕頭光榮成合有股份并有寄貨往來茲就癸卯年除夕截止該芳發號所有與光榮成來往賬項并附存光榮成股本已經核結收清此後汕頭光榮成生理與芳發號各股東無干光榮成前有給芳發號股份簿

[illegible]光緒三十年九月十三日　給冊

新嘉坡工部局招人承買自來火局之烏油告白 ○啟者茲本局欲人入票承買一千九百零五年本局之自來火局中所出之烏油此油每月所出最少約有三百二十五担承買之人當帶大桶前往本局之自來火局承領其運載等費當由承買之人自備其票當於西一千九百零四年那民末月二號即華九月廿五日下午四點鐘以前送交前來以憑選擇此佈

大英一千九百零四年十月廿一號 七 工部局司理人楊甚丕呂承命謹啟

生理啟明 ○啟者本坡廿公廟六甲門牌第七號零二號萬桂成號椒蜜生理原係陳桂廳創設後已仙逝今由陳來從前往柔佛王家領有掛號字據管理遺業茲特登報聲明此後萬桂成號自與外間來往揭借滙兌單據必須掛號人陳來從書押在內方可為憑若無陳來從書押者均與萬桂成號無涉此佈

光緒三十年九月拾二日 掛號人陳來從謹啓 三

捐官請鑒 ○四品封典陳時幹五品封典甘階霖六品封典侯世昌邱教瑞彭文增同知甘階霖陳時幹花翎揚海淸藍翎陳時幹藍翠陞劉進琨州同侯世昌邱教瑞彭文增中書科劉進琨九品封典沈華遠監生許廷珪張時序甘延年邱教瑞彭文增鄒有麟葉家純從九品沈華遠陳和利何其祥 本局自去年六月開辦至今年九月止所報捐各生分別貢監封銜翎枝陸續盡登報紙無一混漏各捐生鑒諸

光緒三十年九月十二日 富萬興捐局委員張讚白 三

賞格

立賞格人穆拉油戲班主葉朝棟茲因西十月十五號禮拜六夜即華九月初七夜本班司事西人納流亞霍士被人中途截毆今特懸賞偵尋倘有人能將是晚兇毆本班司事西人納流亞霍士之匪徒踪跡前來本班報聞弋獲者本班主願賞花紅銀二百大員決不食言此格是實

光緒三十年九月十二日 穆拉油戲班主葉朝棟謹佈

憲示

大英欽命新嘉坡輔政使司 為招人投票承充工役事照得本國家現有工役欲招人入票承充為此示仰商民人等一體知悉汝等有欲承充此役者可於西一千九百零四年十月三十一號拜一即華九月廿三日以前入票投交本署以憑選擇茲將所作之工開列

係欲招人承充西一千九百零五年在本坡獄中運糞及清桶之役

搬運之車係由國家備給然承充者欲將該糞運往工部局界外何處票中先為聲明及所繳壓票銀二百五十元以便保其照約辦理凡投票者票外必須寫明投交本署承充該工字樣向營造司署大才副取討印便之票筒照式填寫方能合用至於棄取之權任由國家裁奪各宜踴躍慎毋觀望特示

西歷一千九百零四年十月二十號 示

大英欽命新嘉坡輔政使司 為招人承購獄內泔水事照得本坡獄內泔水茲欲招人承購以一年為期由一千九百零五年然花里月一號起算如有欲入票承充者可於西一千九百零四年十月三十一號拜一即華九月念三日以前送交本署以憑選擇至於棄取之權任由國家裁奪不得執價高者得之說相爭各宜踴躍切切特示

大㚝一千九百零四年十月二十號 示

憲示

大英欽命新嘉坡輔政使司 為招人入票照事得本坡國家現欲招人入票承供本坡獄內所用之物係以一千九百零五年一載為期為此示仰商民人等知悉汝等有欲承供各物者所入之票當于西一千九百零四年十月三十一號拜一即華九月廿三日正午以前入票投交本署以憑選擇茲將各物開列如左

上等白籐每担價銀若干 製門籐料長籐每担價銀若干 石籐每担價銀若干 水籐每担價銀若干 色牙籐每担價銀若干

廉六甲籐枴每條長七英尺二五圓徑一英寸二五每担價若干 祖籐每担價銀若干 樑衣每車計三百五十價銀若干 嵩崑柴每條長八英尺厚二英寸價銀若干

至於棄取之權任由國家主裁不得相爭各宜踴躍切切特示

大英一千九百零四年十月二十號 示

工部局告白 ○啟者特此通知凡新嘉坡工部局內所轄各地段諸人照例可以充當局員及有權可以在各段公舉他人以為局員者其芳名册業已改正列入國家憲報之內並有底册存於本局寫字樓以便諸君到而查閱至諸人有權可以入票公舉局員及其自己可充局員而其名尚未列在更改册內者祈即將其芳名及其居址事業等具字通知本局司理人司也特此佈告

大英一千九百零四年十月十八號 工部局司理人楊甚丕呂承命謹啟

穆拉油名班演劇 ○啟者本班名葉朝棟之穆拉油戲現已到叻定於本月十三晚即本拜五夜在忍美芝街第四百四十九號門牌

憲　示

大英欽命新嘉坡輔政使司　爲招人投票承充工役事照得本國家現欲招人入票承充工役爲此示仰商民人等一體知悉汝等有欲承充此役者可于西一千九百零四年十月三十一號禮拜一即華九月廿三日中午以前入票投交本署以憑選擇兹將所作之工開列

縫造白沙珍仁布衣裳三百六十副欲充獄中西捕之用

縫造白沙珍仁布衣裳二百副欲充獄中各土人獄差之用

以上之件數係按最少之額而論所用之布及綑係由國家備給而袋內之布及小綑條　鈕　綫及各等件則由承充人自辦其餘一切細情可于每日辦公之時向獄中西捕詢問便得凡投票者其票外必須寫明投交本署承充該工役字樣并須向營造司署大才副取討印便之票筒照式填寫方能合用至於棄取之權任由國家核奪各宜踴躍慎毋觀望特示

大英一千九百零四年十月二十號

憲　示

大英欽命新嘉坡輔政使司　爲招人投票事照得西一千九百零五年實得力三州府獄內工作及物料欲招人入票承充及承供爲此示仰商民人等一體知悉汝等有欲承充及承供者可於西一千九百零四年十月三十一號拜一即華九月廿三日中午以前入票投交本署以憑選擇所作之工并所需物料開列

英國白沙珍仁布三千二百五十碼以爲實得力獄中西捕之用　白洋帽十五頂以爲實得力獄中西捕之用　美國白沙珍仁布二萬零二百碼以爲實得力獄中犯人之用　紅氈九百張每張重一磅二五　灰色洋勝藍呢布五百碼

以上各項乃按最少之額而論有欲投票者或合作一票或分爲數票皆從其便其餘一切詳細情形與該帽之大小等項可向獄中西捕詢問便得凡投票者其票外必須寫明投交本署承充該項工作物料字樣並須向營造司署大才副取討印便之票照式填寫方能合用至於棄取之權任由國家裁奪各宜踴躍慎毋觀望特示

大英一千九百零　年十月二十號

本坡工部局告白　○啟者兹本局欲招人承供以下所列各物及承充各項工程其承辦之期係由西一千九百零五年然花里月一號起以一年爲滿期兹特條開如左

計開

一加槤木及民冬梧圓木　加蘇木　鋪地磚　瓦壓

二條料

三各項雜物

四漆料

五掃帚

六祖家灰

七銅鐵及機器師所用各物

八鑄工　機器工

九在丹戎巴葛燒擀撻工役

十在慕謁勿煞燒擀撻工役

十一牛及駕駛牛車之人以便駕駛本局載糞之車

十二牛及牛車并駕駛牛車之人以便載運石塊至本坡獄內

十三牛及牛車并駕駛牛車之人以便載運以下所列之物

甲　由本局貨倉載運紅白石碎及他項物件

乙　由本局貨倉載運紅白石碎前往北方第一段及第二段以充修路之用

丙　由本局貨倉載運爆炭及紅石碎前往南方第三段第四段以充修路之用

丁　供給牛及駕車之人以便駕駛本局灑路之水車及研路水車及研路鐵車及運貨鐵車等

戊　供給牛及駕車之人以便同宰牲局中運載牲口之糞及擀撻

十四充當造水溝之工役

十五將供給之紅石碎運至本局貨倉

十六將供給之紅石碎運至本局廠內

十七本局所用員役之號衣　甲　物件　黃白斜紋布　乙　物件　縫工及綑袖邊工并黃白斜紋布衣裳及帽而鈕扣不在其內　丙　縫工及綑袖邊工并烏呢黃白斜紋布衣裳及帽

十八靴及鞋　甲　黃皮　乙　烏布　丙　紫花色帆布

至於以上各等之工役若欲知其一切細情以及入票之格式可向本局寫字樓于每日辦公之時往詢取討便得而每票納費半員并每票先繳保單一百員以爲壓票之項俟本局取定其票與實無歉之後當爲送還所投之票其票簡必須寫明欲充該項工役定于西一千九百零四年悉民末月十號拜四即華十月初四日以前送交本局至于價之高底由本局裁奪不得執價低者得及另收他家之票爲詞特此佈告

工部局司理人棉慧丕呂承命謹啟

大英一九百零四年十月十四號

承頂聲明　○啟者本坡大門內第二十號門牌泉盛烟舖原係林邃開設今因志圖別業願將烟牌家器各物全盤頂與林爾承受定于本月十四日交易清楚此後生理盈虧即與林邃無涉而泉盛號林邃有與外間來往賬目揭借擔兇保認等項請于十四日以前與經手理明逾期不來即與承頂人林爾無涉此佈

光緒三十年九月初九日　林爾謹啟　丑

禮里夏吃力有限公司告白

最者工[illegible]之事及電氣之器及各項機器車及船中機器皆能製造并能包工造成在本坡及白蠟意

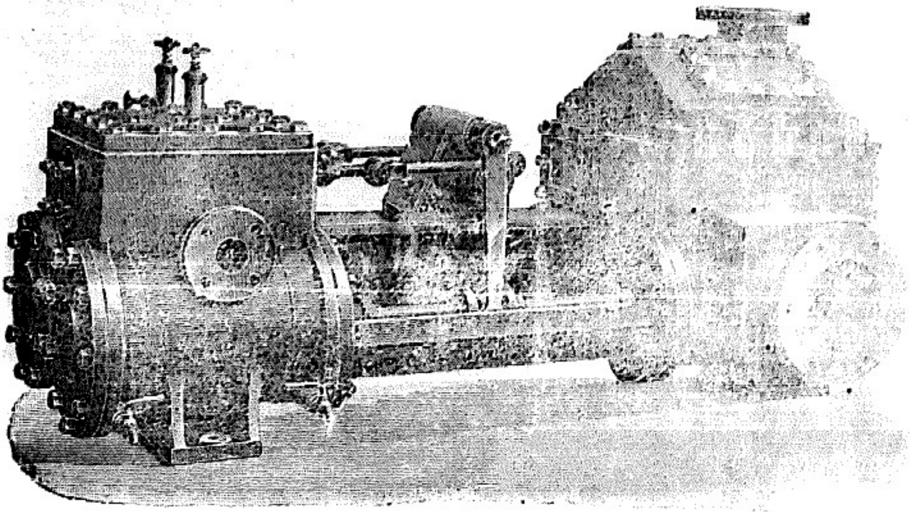

堡皆有分廠代造若欲傳電至本坡及白蠟意堡祇用夏吃力名字便能轉達本公司常有此圖之車及抽水機器每點鐘能抽二萬

牙蘭并有各式鐵鼎各式車轆各式抽水機車皆備

西一千九百零四年十月十九號

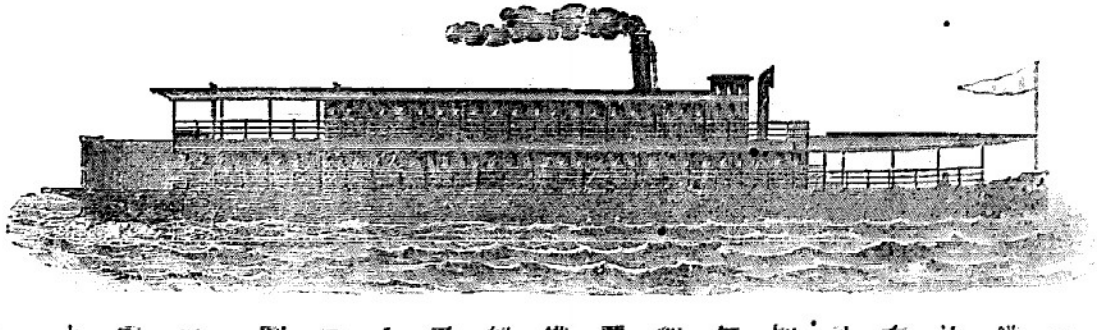

工字鐵柱[illegible]鐵及十字鐵條鐵枝鐵條及各項鐵器在東方所沽各項機器所有器具以本公司爲最多若欲知其價值并有何物件出沽請即函知便能寄覆本公司能製鐵質及木質之船輪船并載客及載貨之船及小輪船貨艇并輕便船即如此圖之式此係

西曆一千九百零四年十月十九號

[illegible]